



**Personalprozesse effizient und flexibel
abwickeln, mit der zukunftsorientierten
Web-Technologie**
- unabhängig von Zeit und Ort -

Stammdaten

Individuelle Gestaltung
der dynamischen
benutzerfreundlichen
Arbeitsoberfläche

Datensicherheit
durch
Single-Sign on.

Antragswesen

sva
AARGAU
Sozialversicherung

Personalstammdaten | Antrag | Spesen | Zeiterfassung | Personalentwicklung | Ressourcenplanung

Personalstammdaten

Stelle: SB Mitgliederregister
Organisation: AK Beträge 3
Telefon G: 062 889 67 67
Strosse: Werkstrasse 18
PLZ: 5080
Cr/Stadt: Lufterburg
Telefon P: 056 123 43 67
Mobile: 079 236 57 27
Zustand: ledig
Geburtsdatum: 25.10.1984
Hemtorf: [text]

Dokumente

- Dokumente
 - Persönliche Unterlagen
 - Bewerbungsunterlagen
 - Unterlagen
 - Verträge und Vereinbarungen
 - Arbeitsverträge und Begleitschreiben
 - Vertrag
 - Stellenbeschreibung
 - Qualifikationen und Zielvereinbarungen und Begleitschreiben
 - Quali
 - Interne und externe Ausbildung
 - Ausbildung

Elektronische Personalakte

Die Mitarbeiter erhalten
Einsicht über ihre ge-
speicherten Daten und
können diese mitverwalten.

Elektronische Mitarbeitermappe

Gespeicherte Dokumente
und Verträge, wie z.B.
Beurteilungen, Stellen-
beschreibung etc..

sva
AARGAU
Sozialversicherung

Personalstammdaten | Antrag | Spesen | Zeiterfassung | Personalentwicklung | Ressourcenplanung

Anträge

Datum	Typ	Beschreibung	Status
10.03.2010	web antrag	Pensionsänderung	abgelehnt
30.03.2010	unbezahlter Urlaub	unbez	abgeschlossen
06.04.2010	unbezahlter Urlaub	per Sommer	Offen
30.03.2010	Personalmutation	personal mutati	Offen
30.03.2010	Personalmutation	neu personal	Offen
03.04.2010	Aus- und Weiterbildung	weiterbildung	Offen
30.03.2010	Bewilligungspflichtige Nebenbeschäftigung		

Antragsart: unbezahlter Urlaub
Beschreibung Position: SB Mitgliederregister
Beschreibung Organisation: AK Beträge 3
Beschreibung/Bemerkung: unbez
Erstelldatum: 30.03.2010
Zusätzliche Ferien: Ferien 5 Tage, Ferien 10 Tage, unbezahlter Urlaub

Antragsart: Pensionsänderung, unbezahlter Urlaub, Personalmutation, Bewilligungspflichtige Nebenbeschäftigung, Aus- und Weiterbildung

Antragswesen

Übersicht über alle
- erfassten
- offenen
- abgelehnten
Anträge des Mitarbeiters.

Spesen

Komplettintegration zum modernen ERP-System Microsoft Dynamics AX

Web-Portallösungen ermöglichen eine intuitive Bedienung.

Zeiterfassung

Spesen

Datum	Beschreibung	Art	Ort von	Ort nach	Zeit von	Zeit bis	KM	Betrag	Währung	Voraus MA	Genehmigt (Visum VS)
30.03.2010	Kilometer nach Vöhringen für Besprechung mit Herrn Meier	Kilometerentschädigung	5610	5612	08:00:00	10:00:00	50	50	CHF		
30.03.2010	Mittagessen Saja Khan	Allg. var. Spesen	5612	5612	12:00:00	12:00:00	0	0	CHF		
30.03.2010	Mittagessen Kabab Stand	Allg. var. Spesen	5507	5507	12:00:00	13:00:00	0	0	CHF		
28.03.2010	km nach Bremgarten test	Kilometerentschädigung			00:00:00	00:00:00	120	120	CHF		
01.04.2010	Test	Allg. var. Spesen			???????	???????	0	0	CHF		

Spesen - Bericht

Datum	Ort von	Ort nach	Beschreibung	Art	MW	Betrag	Steuer	Betrag	Steuer	Betrag	Steuer	Steuer	Steuer	Steuer	Steuer
30.03.2010			Kilometer nach Vöhringen für Besprechung	2	0.00	50.00	0.00	50.00	0.00	50.00	0.00	50.00	0.00	50.00	0.00
30.03.2010			Mittagessen Saja Khan	1	0.00	120.00	0.00	120.00	0.00	120.00	0.00	120.00	0.00	120.00	0.00
30.03.2010			Mittagessen Kabab Stand	1	0.00	50.00	0.00	50.00	0.00	50.00	0.00	50.00	0.00	50.00	0.00
28.03.2010			km nach Bremgarten	2	120.00	0.00	0.00	0.00	0.00	0.00	0.00	0.00	0.00	0.00	0.00

Spesen

Einfache Abwicklung und Übersicht der Abrechnungen von der Eingabe über die Erfassung und Genehmigung.

Detaillierte Übersichten durch diverse Filtermöglichkeiten.
Direkte Integration in das Lohn & Gehalt Modul von Dynamics AX.

Zeiterfassung

17.03.2010 10:29:45

Arbeitszeiterfassung

Zeit: Datum: Grund: Dienstgang: Grund:

Abwesenheiten

von: bis: Grund:

Reporting / Übersicht

Reportung

- Jahresübersicht
- Monatsübersicht

Anwesenheitsübersicht

Anwesenheit

Jahresausweis

Monat	Jan	Feb	Mär	Apr	Mai	Juni	Juli	Aug	Sept	Okto	Nov	Dez	Jahres
Bruttolohn	170.00	170.00	163.00	167.00	170.00	170.00	170.00	166.00	166.00	170.00	170.00	170.00	1700.00
Bruttolohn pro Monat	170.00	170.00	163.00	167.00	170.00	170.00	170.00	166.00	166.00	170.00	170.00	170.00	1700.00
Kosten pro Monat	0.00	0.00	0.00	0.00	0.00	0.00	0.00	0.00	0.00	0.00	0.00	0.00	0.00
Kosten pro Jahr	0.00	0.00	0.00	0.00	0.00	0.00	0.00	0.00	0.00	0.00	0.00	0.00	0.00
Abwesenheiten	25.00	25.00	21.25	21.25	25.00	25.00	25.00	21.25	21.25	25.00	25.00	21.25	250.00
Ferien	21.25	21.25	21.25	21.25	21.25	21.25	21.25	21.25	21.25	21.25	21.25	21.25	212.50
Bezugslohn	144.75	148.75	141.75	145.75	145.00	145.00	148.75	144.75	144.75	145.00	148.75	148.75	1487.50
Stille Ferne	2.00	2.00	2.00	2.00	2.00	2.00	2.00	2.00	2.00	2.00	2.00	2.00	20.00

Anwesenheitsübersicht Mitarbeiter

- Adt Michael
- Althausen Klaus
- Bachmann Peter
- Baumann Dieter
- Bayer Kurt
- Burger Manfred
- Cossmann Marcel
- Dobler Martin
- Dorst Andrea
- Enderle Matthias
- Feldheim Hubert
- Halbauer Vreni
- Halbauer Manfred
- Jahnke Horst
- Johansen Birgit
- Jung Markus
- Koch Nicole
- Maier Dorothea
- Maier Elke
- Mühbach Martina
- Oberl Dieter
- Pfeiffer Sandra
- Schneider Urs
- Schneider Vreni
- Schubert Winfried
- Weiss Traudel

Zeiterfassung

Erfassung der Arbeitszeiten & Absenzen mit diversen Übersichten.

Personalentwicklung

Personalentwicklung

Mitarbeiterbeurteilung in wenigen Schritten.

Die Mitarbeiter werden im Beurteilungsprozess mit einbezogen.

Ressourcenplanung

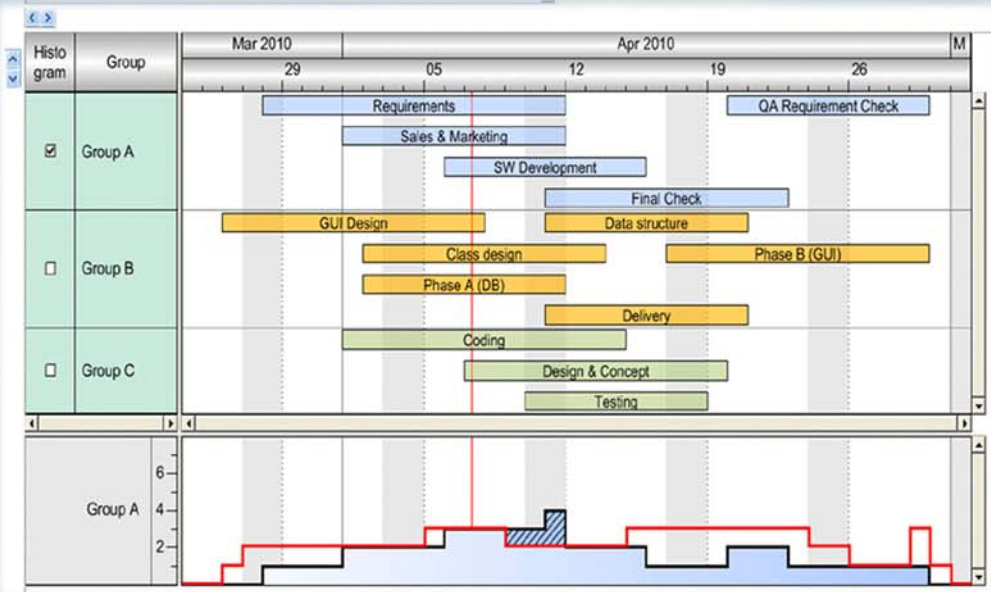

Ressourcenplanung

Visuell gestaltetes Planungstool für die Einsatzplanung von Personal und technischen Ressourcen unter Berücksichtigung der optimalen Auslastung.

Grafische Darstellung kann vom Benutzer individuell gestaltet werden.

Produktübersicht

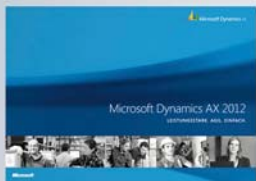

Excel Auswertungen



Dashboards



Kursverwaltung



Vertragsverwaltung



Fakturierung



Elektronischer Rechnungsfloss



Personalservice



Personalservice



HRM - WEB-Portal



Ressourcenplanung



smart time & expenses



CRM-Portal



Planungs-, Forecast- und Controllingtool



Fahrdienst



Identifizierungsmessung



Mobile Auftragslösung



Alte Steinhäuserstr.19
6330 Cham
Büro:
Werkstrasse 10
5080 Laufenburg

Tel.: +41(0)62 869 67 67
Fax: +41(0)62 869 67 77
info@senergy.ch
www.senergy-services.ch